JAHRESBERICHT

VEREIN
EUROPAHAUS
DES KINDES

2015

EUROPAHAUS DES KINDES

Der Verein **„Wir für Kinder – Verein für sozialpädagogische Förderung"** möchte mit dem Erlös dieses Kalenders, besondere Aktivitäten bzw. kleine Wünsche der Kinder im **„Europahaus des Kindes"** unterstützen bzw. erfüllen.
Seit 2008 gestalten unsere Kinder und Jugendlichen einen Kalender – unterstützt von der Sozialpädagogin Mag. Madeleine Nigm und unserer Mal- und Gestaltungstherapeutin Christine Wibiral.

In den **Sozialpädagogischen Wohngruppen** des „Europahaus des Kindes" leben Kinder, die nicht zu Hause bei ihren Eltern wohnen können und auf Grund belastender Erlebnisse unter sozialen Defiziten und psychischen Belastungen leiden. Je nach Familiensituation und Befindlichkeit des Kindes wird mit dem zuständigen Jugendamt vereinbart, wie lange die Unterbringung dauern soll und wie die Kontakte zur Familie aufrechterhalten werden können. Die Sozialarbeiterin trifft mit den Eltern eine Vereinbarung, mit genauen Zielsetzungen und formuliert klar, in welcher Form welche Umstände innerhalb der Familie geändert werden müssen, damit ein Kind in die Herkunftsfamilie zurückkehren kann. Oft erleben wir jedoch auch, dass es den Angehörigen nicht gelingt, ihre Notlage, ihr Verhalten oder ihre Lebensumstände zu verändern. Dann ist es unserer Aufgabe, die Betreuung des Kindes bis zur Volljährigkeit zu übernehmen. Außerfamiliär untergebrachte Kinder und Jugendliche benötigen professionelle Unterstützung in der Aufarbeitung ihrer Erfahrungen, der Trennung von den Eltern und ihren psychischen und sozialen Problemen.

Der wichtigste Schwerpunkt im Europahaus des Kindes ist die **„Tiergestützte Pädagogik"**. Unser **mal- und gestaltstherapeutisches Förderangebot**, welches wir seit vielen Jahren anbieten, ist ein weiteres für uns sehr wichtiges Unterstützungsangebot. Unsere Mal- und Gestaltungstherapeutin Christine Wibiral bietet unseren Kindern die Möglichkeit durch den kreativen Prozess wieder Zugang zu schwierigen Lebenssituationen zu finden und diese aufzuarbeiten.
In speziellen Kreativstunden entstehen Bilder für unser Kalenderprojekt!.

Mir Ihrer Spende können wir unsere Kinder noch besser unterstützen - Informationen über unsere Unterstützungsangebote können Sie auf unser Homepage www.europahausdeskindes.at nachlesen.

Einen herzlichen Dank all jenen, die uns unterstützt haben diesen schönen Kalender zu gestalten und zu drucken:
Mag. Madeleine Nigm
Christine Wibiral
Hermann Cech
sowie den Künstlerinnen und Künstlern der Sozialpädagogischen Wohngruppen

Wir danken der **Bank Austria** - Member of UniCredit Group
für die Verwirklichung unseres Kalenderprojektes 2015.

Farbengalaxie

JÄNNER

Donnerstag	1			
Freitag	2			
Samstag	3			
Sonntag	**4**			
Montag	5			
Dienstag	**6**			
Mittwoch	7			
Donnerstag	8			
Freitag	9			
Samstag	10			
Sonntag	**11**			
Montag	12			
Dienstag	13			
Mittwoch	14			
Donnerstag	15			
Freitag	16			
Samstag	17			
Sonntag	**18**			
Montag	19			
Dienstag	20			
Mittwoch	21			
Donnerstag	22			
Freitag	23			
Samstag	24			
Sonntag	**25**			
Montag	26			
Dienstag	27			
Mittwoch	28			
Donnerstag	29			
Freitag	30			
Samtag	31			

rot, gelb, grün - BUNT

FEBRUAR

Sonntag	**1**			
Montag	2			
Dienstag	3			
Mittwoch	4			
Donnerstag	5			
Freitag	6			
Samstag	7			
Sonntag	**8**			
Montag	9			
Dienstag	10			
Mittwoch	11			
Donnerstag	12			
Freitag	13			
Samstag	14			
Sonntag	**15**			
Montag	16			
Dienstag	17			
Mittwoch	18			
Donnerstag	19			
Freitag	20			
Samstag	21			
Sonntag	**22**			
Montag	23			
Dienstag	24			
Mittwoch	25			
Donnerstag	26			
Freitag	27			
Samstag	28			

Augen zu und durchs Leben

MÄRZ

Sonntag	**1**			
Montag	2			
Dienstag	3			
Mittwoch	4			
Donnerstag	5			
Freitag	6			
Samstag	7			
Sonntag	**8**			
Montag	9			
Dienstag	10			
Mittwoch	11			
Donnerstag	12			
Freitag	13			
Samstag	14			
Sonntag	**15**			
Montag	16			
Dienstag	17			
Mittwoch	18			
Donnerstag	19			
Freitag	20			
Samstag	21			
Sonntag	**22**			
Montag	23			
Dienstag	24			
Mittwoch	25			
Donnerstag	26			
Freitag	27			
Samstag	28			
Sonntag	**29**			
Montag	30			
Dienstag	31			

Marilyn mal anders

APRIL

Mittwoch	1			
Donnerstag	2			
Freitag	3			
Samstag	4			
Sonntag	**5**			
Montag	**6**			
Dienstag	7			
Mittwoch	8			
Donnerstag	9			
Freitag	10			
Samstag	11			
Sonntag	**12**			
Montag	13			
Dienstag	14			
Mittwoch	15			
Donnerstag	16			
Freitag	17			
Samstag	18			
Sonntag	**19**			
Montag	20			
Dienstag	21			
Mittwoch	22			
Donnerstag	23			
Freitag	24			
Samstag	25			
Sonntag	**26**			
Montag	27			
Dienstag	28			
Mittwoch	29			
Donnerstag	30			

Blumenwiese

MAI

Freitag	**1**			
Samstag	2			
Sonntag	**3**			
Montag	4			
Dienstag	5			
Mittwoch	6			
Donnerstag	7			
Freitag	8			
Samstag	9			
Sonntag	**10**			
Montag	11			
Dienstag	12			
Mittwoch	13			
Donnerstag	**14**			
Freitag	15			
Samstag	16			
Sonntag	**17**			
Montag	18			
Dienstag	19			
Mittwoch	20			
Donnerstag	21			
Freitag	22			
Samstag	23			
Sonntag	**24**			
Montag	**25**			
Dienstag	26			
Mittwoch	27			
Donnerstag	28			
Freitag	39			
Samstag	30			
Sonntag	**31**			

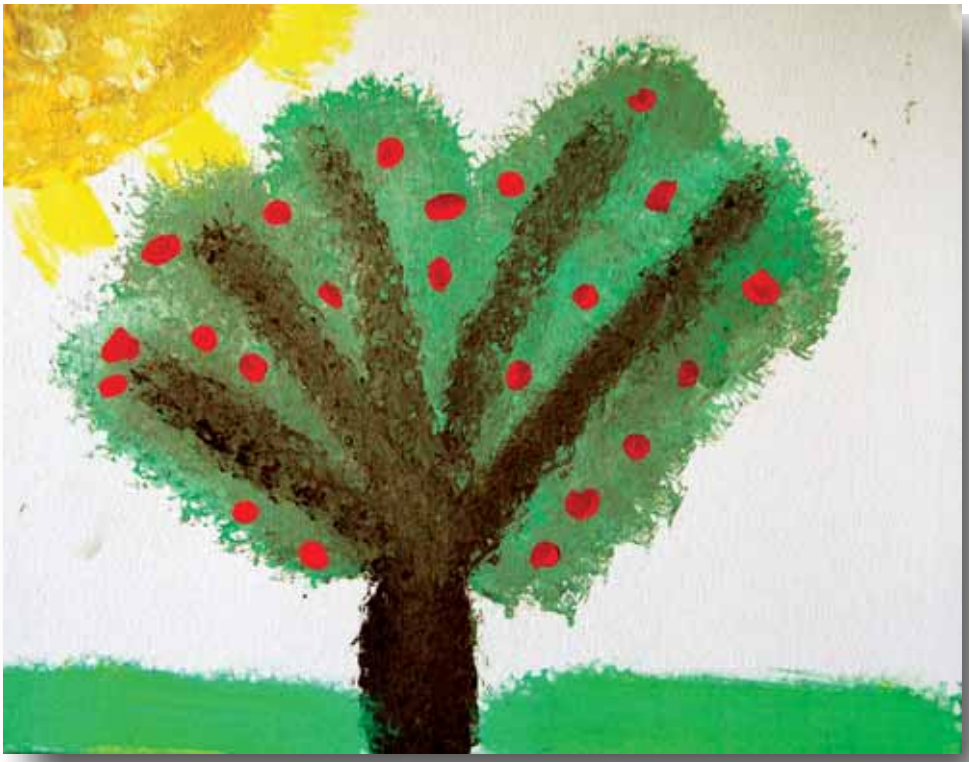

Obstbaum

JUNI

Montag	1			
Dienstag	2			
Mittwoch	3			
Donnerstag	**4**			
Freitag	5			
Samstag	6			
Sonntag	**7**			
Montag	8			
Dienstag	9			
Mittwoch	10			
Donnerstag	11			
Freitag	12			
Samstag	13			
Sonntag	**14**			
Montag	15			
Dienstag	16			
Mittwoch	17			
Donnerstag	18			
Freitag	19			
Samstag	20			
Sonntag	**21**			
Montag	22			
Dienstag	23			
Mittwoch	24			
Donnerstag	25			
Freitag	26			
Samstag	27			
Sonntag	**28**			
Montag	29			
Dienstag	30			

Die 7te Welle

JULI

Mittwoch	1			
Donnerstag	2			
Freitag	3			
Samstag	4			
Sonntag	**5**			
Montag	6			
Dienstag	7			
Mittwoch	8			
Donnerstag	9			
Freitag	10			
Samstag	11			
Sonntag	**12**			
Montag	13			
Dienstag	14			
Mittwoch	15			
Donnerstag	16			
Freitag	17			
Samstag	18			
Sonntag	**19**			
Montag	20			
Dienstag	21			
Mittwoch	22			
Donnerstag	23			
Freitag	24			
Samstag	25			
Sonntag	**26**			
Montag	27			
Dienstag	28			
Mittwoch	29			
Donnerstag	30			
Freitag	31			

Heiß

AUGUST

Samstag	1			
Sonntag	**2**			
Montag	3			
Dienstag	4			
Mittwoch	5			
Donnerstag	6			
Freitag	7			
Samstag	8			
Sonntag	**9**			
Montag	10			
Dienstag	11			
Mittwoch	12			
Donnerstag	13			
Freitag	14			
Samstag	**15**			
Sonntag	**16**			
Montag	17			
Dienstag	18			
Mittwoch	19			
Donnerstag	20			
Freitag	21			
Samstag	22			
Sonntag	**23**			
Montag	24			
Dienstag	25			
Mittwoch	26			
Donnerstag	27			
Freitag	28			
Samstag	29			
Sonntag	**30**			
Montag	31			

Verdrehte Welt

SEPTEMBER

Dienstag	1			
Mittwoch	2			
Donnerstag	3			
Freitag	4			
Samstag	5			
Sonntag	**6**			
Montag	7			
Dienstag	8			
Mittwoch	9			
Donnerstag	10			
Freitag	11			
Samstag	12			
Sonntag	**13**			
Montag	14			
Dienstag	15			
Mittwoch	16			
Donnerstag	17			
Freitag	18			
Samstag	19			
Sonntag	**20**			
Montag	21			
Dienstag	22			
Mittwoch	23			
Donnerstag	24			
Freitag	25			
Samstag	26			
Sonntag	**27**			
Montag	28			
Dienstag	29			
Mittwoch	30			

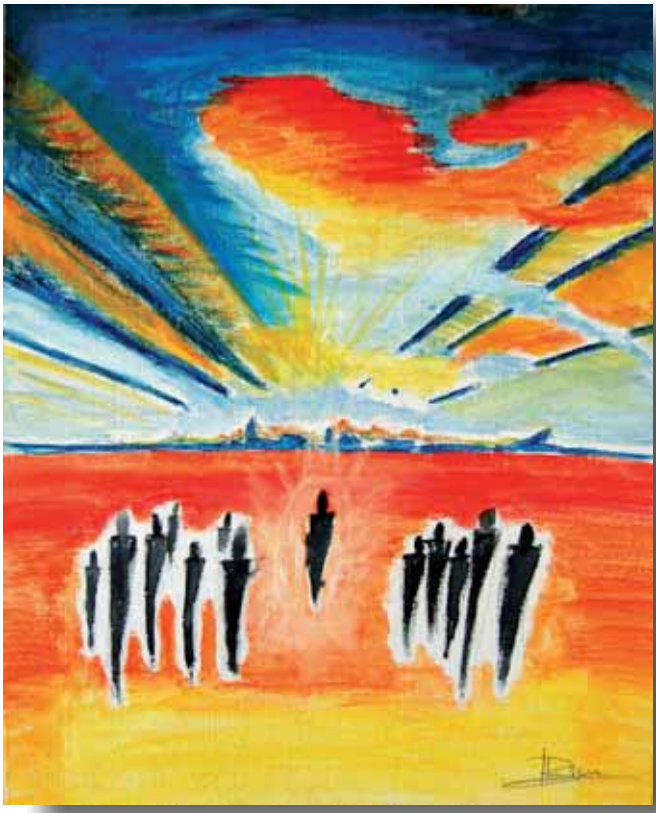

Auf der Suche

OKTOBER

Donnerstag	1			
Freitag	2			
Samstag	3			
Sonntag	**4**			
Montag	5			
Dienstag	6			
Mittwoch	7			
Donnerstag	8			
Freitag	9			
Samstag	10			
Sonntag	**11**			
Montag	12			
Dienstag	13			
Mittwoch	14			
Donnerstag	15			
Freitag	16			
Samstag	17			
Sonntag	**18**			
Montag	19			
Dienstag	20			
Mittwoch	21			
Donnerstag	22			
Freitag	23			
Samstag	24			
Sonntag	**25**			
Montag	**26**			
Dienstag	27			
Mittwoch	28			
Donnerstag	29			
Freitag	30			
Samstag	31			

Geisterstunde

NOVEMBER

Sonntag	**1**			
Montag	2			
Dienstag	3			
Mittwoch	4			
Donnerstag	5			
Freitag	6			
Samstag	7			
Sonntag	**8**			
Montag	9			
Dienstag	10			
Mittwoch	11			
Donnerstag	12			
Freitag	13			
Samstag	14			
Sonntag	**15**			
Montag	16			
Dienstag	17			
Mittwoch	18			
Donnerstag	19			
Freitag	20			
Samstag	21			
Sonntag	**22**			
Montag	23			
Dienstag	24			
Mittwoch	25			
Donnerstag	26			
Freitag	27			
Samstag	28			
Sonntag	**29**			
Montag	30			

Weihnachten

DEZEMBER

Dienstag	1			
Mittwoch	2			
Donnerstag	3			
Freitag	4			
Samstag	5			
Sonntag	**6**			
Montag	7			
Dienstag	**8**			
Mittwoch	9			
Donnerstag	10			
Freitag	11			
Samstag	12			
Sonntag	**13**			
Montag	14			
Dienstag	15			
Mittwoch	16			
Donnerstag	17			
Freitag	18			
Samstag	19			
Sonntag	**20**			
Montag	21			
Dienstag	22			
Mittwoch	23			
Donnerstag	24			
Freitag	**25**			
Samstag	**26**			
Sonntag	**27**			
Montag	28			
Dienstag	29			
Mittwoch	30			
Donnerstag	31			

Kopfsache.

Herzenssache.

Das Leben kennt Höhen, aber auch Tiefen. Wir unterstützen Kinder und Jugendliche, die auf unsere Hilfe angewiesen sind. Zum Beispiel im Europahaus des Kindes und in den elf österreichischen SOS-Kinderdörfern, in denen wir je eine Hauspatenschaft übernommen haben.

www.bankaustria.at

Willkommen bei der
Bank Austria
Member of UniCredit